



Intégration cohérente dans les autres dossiers DIAMM

- Saisie Événementielle
- Activités ambulatoires
- Envoi aux tutelles
- Agenda
- Edition de documents
- Statistiques
- Synthèses automatiques
- Files d'attente
- Droits d'accès & Traçabilité
- Gestion Patients anonymes

Saisie Événementielle

Les données du patient sont collectées au cours du séjour dans des questionnaires adaptés aux acteurs concernés.

Date/réf	Fiches médicales / Événement	Résumés
14/08/2006	Morbidité	[Bloquée PMSI] DP. Dérence de la maladie d'Alzheimer, forme atypique ou mixte (G.30.8), DA.
20/08/2006	Dépendance	[Bloquée PMSI] ADL Psy: 2, ADL Phys: 8.
14/08/2006	Caractéristiques socio-démogr.	[Bloquée PMSI] Mode de vie: Seul(e).
14/08/2006	RIM-P	[A COMPLÉTER] hospitalisation à temps plein, Unité 1, Mode d'entrée: Mutation en provenance
14/08/2006	Gestion des certificats	hospitalisation à la demande d'un tiers, Temps complet, Certificat des 24h (H0) édité le 14/12/2006
14/08/2006	Premier passage	pour hospitalisation à temps complet.

Vision, Planning

Affichage des différents événements dans le planning patient. Possibilité de saisie directe.

Planning patient : DUGENOU Alain

Sem 32 Lu 07/08/2006

Ce jour J/S M/A

Jour	32 (07/08/2006)	33 (14/08/2006)	34 (21/08/2006)	35 (28/08/2006)	36 (04/09/2006)	37 (11/09/2006)
Caractéristiques socio-démogr.						
Dépendance						
Gestion des certificats						
Morbidité						
Premier passage						
RIM-P						
Séquence PSY						

Consolidation des données

Collecte des données du dossier pour constitution automatique des séquences.

TEST Barbara

RIM-P du 01/08/2006 réf. 2

Prise en charge NDA 00001126

UF entrée 1111 Unité 1

Début PSY 01/08/2006 64 Mutation en provenance de psychiatrie

Fin PSY 00/00/00

Date	Nb	Rem	DEPENDANCE	Valeur
14/08/2006 (33)	8		1 indépendance concléte ou modifiée	
20/08/2006 (33)	3		2 assistance habillage	
20/08/2006 (33)	47		1 indépendance compléte ou modifiée	
20/08/2006 (33)	47		1 indépendance compléte ou modifiée	
14/08/2006 (33)	6		1 indépendance compléte ou modifiée	
20/08/2006 (33)	41		3 assistance partielle	
20/08/2006 (33)	47		1 indépendance compléte ou modifiée	
20/08/2006 (33)	47		1 indépendance compléte ou modifiée	
20/08/2006 (33)	8		1 indépendance compléte ou modifiée	

Activités ambulatoires

Présentation automatique des dossiers concernés. Saisie unique et recopie dans le dossier des patients pour les actes de type Entretien, Démarche, Groupe, Accompagnement, Réunion.

Gestion des envois aux tutelles

Export et suivi de la production des RIM.

Agenda (rendez-vous)

Prise de rendez-vous pour un patient.

Définition aisée des ressources de l'agenda.



Conception de logiciels médicaux



Et toutes les fonctionnalités de DIAMM :

- Intégration au SIH
- Dossier patient
- Aide au codage
- Bureautique
- Files d'attente
- Agenda
- Soins Infirmiers
- Gestion du PMSI
- Comptabilité
- Atelier d'objets
- Droits d'accès
- Exploitation

Administratif & Bureautique

Edition des certificats avec traçabilité

- Hospitalisation d'office
- Hospitalisation à la demande d'un tiers
- Certificat des 24h
- Certificat des 15j
- Certificats mensuels

Edition de document

Création et automatisation de documents de synthèses, de rapports automatiques remplis avec les éléments déjà saisis.

Synthèses automatiques

Différentes statistiques peuvent être générées automatiquement en quelques clics.

Fonctionnalités diverses

Files d'attente

Outils d'organisation du travail mis à jour en temps réel, proposant une vision dédiée au poste ou à l'utilisateur.

Dossier	Nom prénom	Né(e) le	Entité le	Mode d'hospitalisation	Type d'hospitalisation
A2152	DUGENDU Alain	01/01/1977	14/08/2006	Hospitalisation à la demande d'un tiers (HDT)	Temps complet
A3246	TEST Marc	01/01/1980	05/10/2006	Hospitalisation à la demande d'un tiers (HDT)	Temps partiel
A1758	TEST Paul	01/01/1980	01/10/2006	Hospitalisation à la demande d'un tiers (HDT)	Temps complet

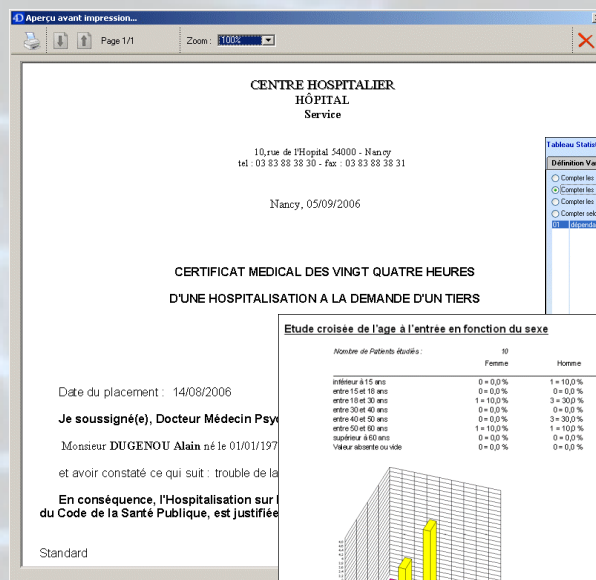

Statistiques

Exploitation rapide et intuitive de toutes les données saisies, et Infocentre intégré.

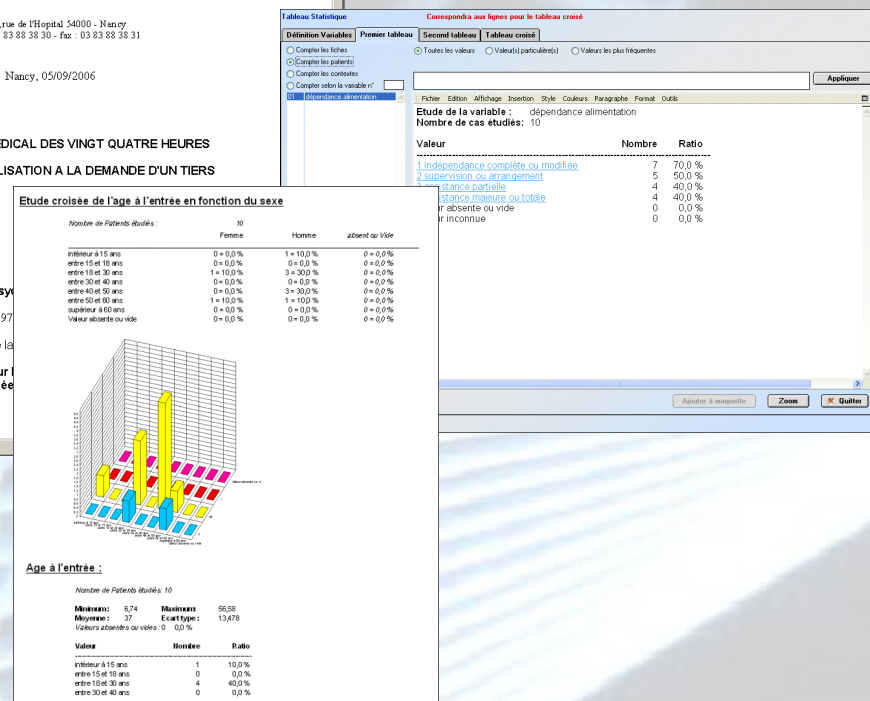

Evolution & Maintenance

- Création et modification des fiches et des rubriques avec l'atelier de développement.
- Création et modification des documents et rapports avec l'atelier Documents.
- Base de données "Zéro administration".
- Connexions aux filières administratives.
- Système clients serveurs fonctionnant en réseau (connexion sans fil par réseau WIFI possible).
- Possibilité de clients nomades : synchronisation bilatérale des données champ à champ par connexion au réseau local ou par connexion Internet sécurisée (VPN).

Extension possible : Consultations, Prescription nominative / Réalisation, Dossier de soins.

