



Devenez l'architecte de votre dossier patient

DIAMM, le constructeur de dossier patient pour :

- Les Structures Hospitalières publiques et privées,
- Les Unités de Soins, Les Plateaux Techniques,
- Les Cabinets Libéraux.

DIAMM, le même logiciel pour gérer les données :

- Administratives, Médicales, Infirmières, Paramédicales,
Résultats d'examens complémentaires, (HPRIM, HL7)
PMSI, Comptables...

DIAMM, pour satisfaire les utilisateurs, en leur apportant :

- Un dossier patient spécialisé et personnalisé,
- La garantie de pouvoir gérer toutes les données de suivi patient utiles,
- La liberté de créer et faire évoluer eux-mêmes leur dossier.

DIAMM, des fonctionnalités avancées pour une gestion pointue & complète de votre activité :

- Exploitations, Files d'attente, Bureautique & Multimédia
- PMSI, Aide au codage, T2A,
- Soins Infirmiers, Prescriptions de médicaments,
- Agenda, Comptabilité, Droits d'accès,
- Communication, Réseau Ville-Hopital...

DIAMM, pour satisfaire les responsables informatiques, en leur proposant :

- Une architecture avec client banalisé et stockage des données en mode équivalent XML,
- La séparation du moteur et des « objets et processus métier »,
- Le même logiciel pour gérer tous les dossiers spécialisés,
- Une administration et une maintenance aisée,
- Des performances élevées,
- Un haut degré d'intégration au sein du SIH

Ce document n'est pas contractuel, MICRO 6 se réserve le droit de modifier ce logiciel sans préavis.

Société MICRO 6, 1 Allée d'Enghien - CS 90172 - 54602 VILLERS LES NANCY Cedex Tel : 03 83 44 81 81 - micro6@micro6.fr

Le dossier SSR construit avec DIAMM offre une solution puissante et évolutive de gestion du PMSI SSR.

Articulé autour des fonctions intégrées à DIAMM, le dossier DIAMM SSR permet à chaque acteur du centre de rééducation d'enrichir et de consulter le dossier patient :

- Vision synthétique du dossier par un tableau de bord thématique,
- Files d'attente pour une organisation du travail dédiée au métier,
- Production des RHS maîtrisée et suivie : saisie par intervenant, contrôle à la source, gestion de l'export aux tutelles, rendu d'activité automatisé,
- La gestion de production des courriers,
- Le dossier de soins,
- Lien avec les filières administratives pour récupération automatique des identités et des mouvements et l'export des données de facturation,
- Atelier de développement pour l'évolution maîtrisée du dossier.

Les écrans présentés dans ce document sont extraits de dossiers spécialisés construits avec DIAMM, ils constituent uniquement des exemples et ne sauraient représenter la seule vision du dossier SSR que la Société MICRO 6 est en mesure de proposer.

Vision synthétique : Le tableau de bord

Vision organisée et hiérarchique des données du dossier patient.

Onglets paramétrables.

Très grande visibilité des données, soumises aux droits d'accès définis.

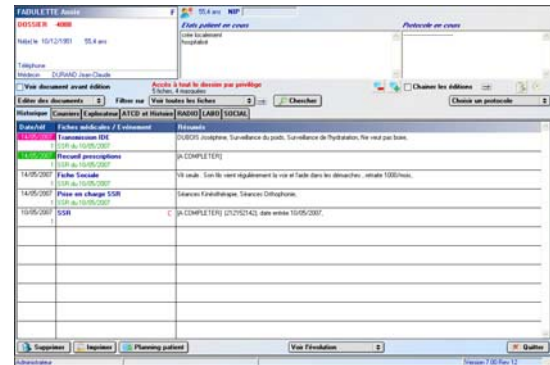

Les files d'attente : Outil d'organisation du travail

- File d'attente paramétrable : fonction de l'utilisateur ou de la localisation du terminal
- Mise à jour en temps réel : distribution automatique de l'information vers l'acteur concerné.

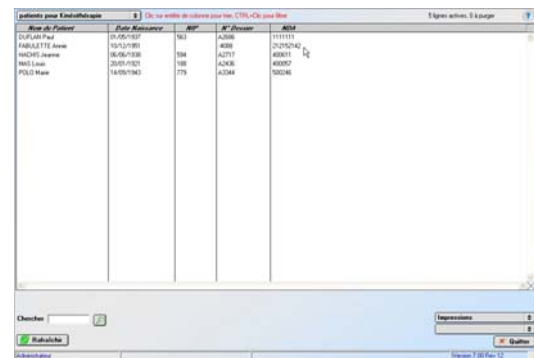

Planning patient

- Planification des RDV du patient par vision conjointe du planning des ressources et du planning patient.
- Programmation automatique des RDV (Avec le module Agenda)

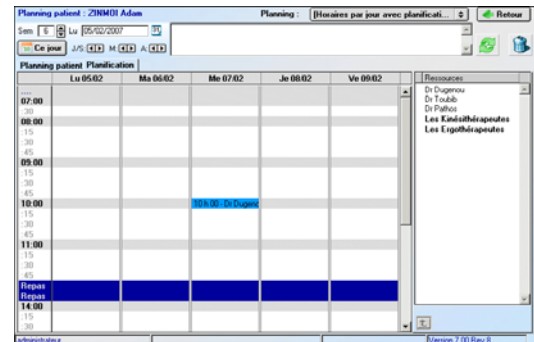

Exploitation des données

- Exploitation standard,
- Exploitation par un assistant à la création de tableaux de bord statistiques personnalisés.

Séjours	Morbidités	Rééduc. & Dép.		
Nombre de NDA 434 Nombre de fiches SSR 516 Nombre de RHS 4171				
La période analysée s'étend du 03/06/2003 au 10/05/2007 (Date d'entrée)				
D.M.S	78,5 j	(min 1 j, max 966 j)		
Séi	Nombre	%		
PCTL	8	1,5		
PCL	43	8,3		
ZALGU	14	2,7		
Nv diag	103	19,9		
PATIENTS Nombre % Age moyen		Réadmission : nb de venue d'un même patient pendant la période (NDA différent)		
Femme	237	54,6	63,4 Ans	1 fois 299
Homme	197	45,3	54,0 Ans	2 fois 55
				3 fois 7
				4 fois 1
				5 fois 0
				6 fois et + 0
Répartition des Modes d'entrée			Nb Fréq (%)	
[71] Transfert autre établissement: unité de court séjour.	364	70,5 %		
[62] Mutation même E.J.: unité de suite et de réadaptation.	63	12,2 %		
[72] Transfert autre établissement: unité de suite et de réadaptation.	30	5,8 %		
[8] En provenance du domicile	26	5,0 %		
[63] Réadmission de l'établissement	14	2,7 %		
Répartition des Modes de sortie			Nb Fréq (%)	
[8] Retour au domicile	294	56,9 %		
[71] transfert autre établissement: unité de court séjour.	51	9,8 %		
[Non Plans] --- Rubrique non renseignée	33	7,5 %		
[72] transfert autre établissement: unité de suite et de réadaptation.	34	6,5 %		
[62] mutation même E.J.: unité de suite et de réadaptation.	31	6,0 %		

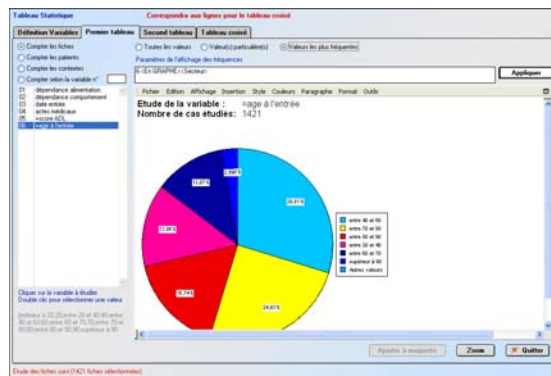

Production des documents

- Génération automatique ou semi-automatique de documents par un véritable traitement de texte intégré.
- Sauvegarde centralisée automatique des documents produits.
- Disponibilité immédiate 24h/24 pour toute personne autorisée.

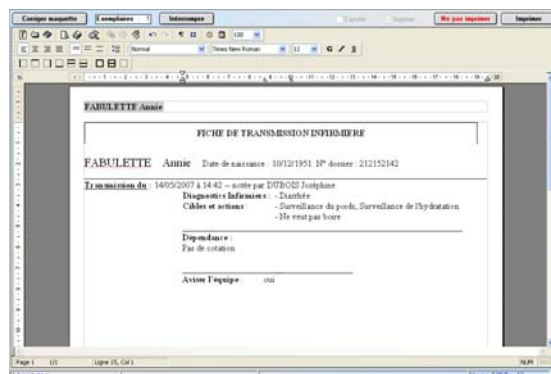

FICHE DE TRANSMISSION INFIRMIERE	
FABULETTE Annie	Date de naissance: 10/12/1951 N° dossier: 212152142
Transmission de: 14/05/2007 à 14:42 - suite par D'FBI02 Jospiane	
Diagnoses Infirmeries:	- Diarrhée
Objets et actions:	- Surveillance du poids, Surveillance de l'hydratation
	- He vrest pas boze
Dependances:	
Pat de cotation:	
Activité l'après:	020

Gestion des soins infirmiers

- Prescriptions :
 - Vidal,
 - Livret,
 - Connexion avec la pharmacie.
- Validation par le pharmacien
- Planning mural :
 - Saisie de l'administration des soins,
 - Transmissions ciblées (CDAR).
- Résultats laboratoires
- Pancarte patient

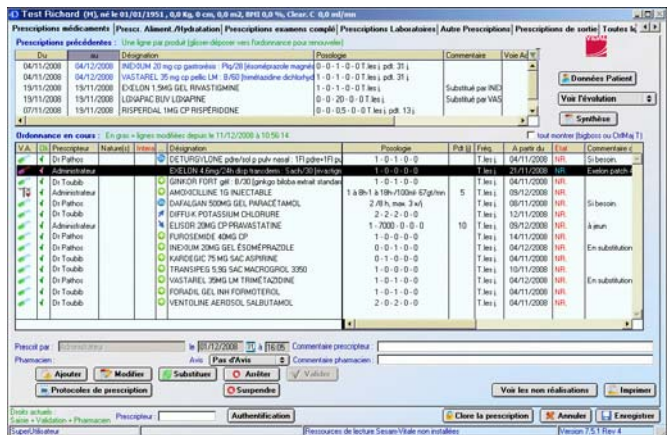

Test Richard (M), né le 01/01/1951, 60 kg, 0 cm, 6,0 m2, 800,0, 0,0 %, Class. C, 6,0 ml/min

Prescriptions médicaments [Presc. Absent (Hydratation)] Prescriptions examens complés Prescriptions Laboratoires Autre Prescriptions Prescriptions de sortie Toutes les

Du	au	Designation	Posologie	Commentaire	Voie Ad
04/11/2008	04/12/2008	AMOXIC 20 mg cp gastroint.	1 - 0 - 1 - 0 - 1		31
04/11/2008	04/12/2008	VASTAREL 35 mg cp pellic LM B/50 (Inhibiteur de l'enzyme)	1 - 0 - 1 - 0 - 0 - 1		31
19/11/2008	19/11/2008	EXELON 15MG GEL RIVASTIGMINE	1 - 0 - 1 - 0 - 0 - 1		Substitut par ANC
19/11/2008	19/11/2008	LEOPHAC 500 mg comprimé	0 - 0 - 20 - 0 - 0 - 1		Substitut par VAS
07/11/2008	19/11/2008	RISPERDAL 1MG CP RISPERIDONE	0 - 0 - 0,5 - 0 - 0 - 1		psd 13

Indication en cours Ex-glas - lignes modifiées depuis le 11/12/2008 à 10:56:14

Adhérence	Substit	Posologie	PA 3	Freq	A jour de l'ind	Commentaire
✓	✓	DETURGOLONE pche/col p-pub-mesal 171 gche-171 ps	1 - 0 - 1 - 0 - 0		04/11/2008	Substit
✓	✓	EXELON 4 mg cp gastroint.	1 - 0 - 0 - 0 - 0		04/11/2008	Substit
✓	✓	AMOXICILLINE 1G INJECTABLE	1 - 0 - 1 - 0 - 0	5	08/12/2008	Substit
✓	✓	DAFALGAN 500MG GEL PARACETAMOL	2 - 0 - 1 - 0 - 0		08/11/2008	Substit
✓	✓	DIFFUCAL POTASSIUM CHLORURE	2 - 2 - 2 - 0 - 0 - 0		12/11/2008	Substit
✓	✓	ELIOSIR 20MG CP PARALÉTINE	1 - 2000 - 0 - 0 - 0 - 0	10	08/12/2008	Substit
✓	✓	FLUROSEMIDE 40MG CP	1 - 0 - 0 - 0 - 0 - 0		14/11/2008	Substit
✓	✓	INEDUM 20MG GEL ESOMÉPRAZOLE	0 - 0 - 1 - 0 - 0 - 0		04/12/2008	En substitution
✓	✓	KARDECIS 75MG SAC ADRENINE	0 - 1 - 0 - 0 - 0 - 0		04/12/2008	Substit
✓	✓	TRANSRES 5,50 SAC MACROGOL 3350	1 - 0 - 0 - 0 - 0 - 0		10/11/2008	Substit
✓	✓	VASTAREL 35MG LM FINEE SAZODINE	1 - 0 - 1 - 0 - 0 - 0		04/12/2008	En substitution
✓	✓	FORNAGE GEL 1MG FORMOTEROL	1 - 0 - 1 - 0 - 0 - 0		04/11/2008	Substit
✓	✓	VENTOLINE AEROSOL SALBUTAMOL	2 - 0 - 2 - 0 - 0 - 0		04/11/2008	Substit

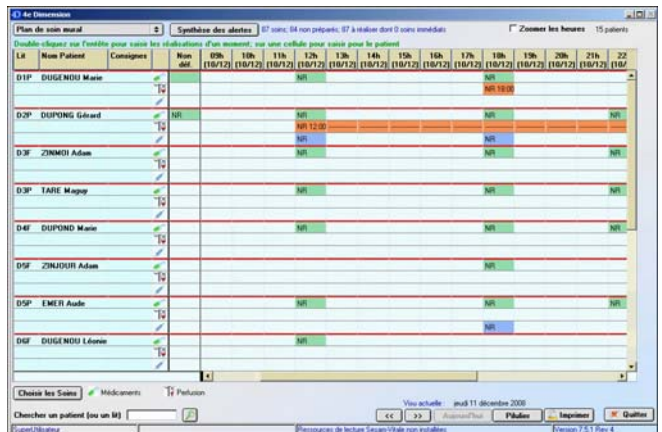

An Dimanche

Plan de soin mural Synthèse des alertes 07 soins, 64 non préparés, 87 à réaliser dont 0 soins immédiats

Double-cliquez sur l'entête pour saisir les réalisations d'un événement, sur une cellule pour saisir pour le patient

Li	Nom Patient	Consignes	Non del.	08h	10h	11h	12h	13h	14h	15h	16h	17h	18h	19h	20h	21h	22h
D1P	DUGINDOU Marie		NR														
D2P	DUPOND Gérard		NR														
D3P	ZINMOI Adam		NR														
D3P	TARE Maysa		NR														
D4P	DUPOND Marie		NR														
D5P	ZINJOUR Adam		NR														
D5P	EMER Aude		NR														
D6P	DUGINDOU Léonie		NR														

Pancarte patient :

- Accessible depuis les files d'attente,
- Paramétrable,
- Accès immédiat à l'ensemble du dossier : saisie, visualisation, prescriptions,

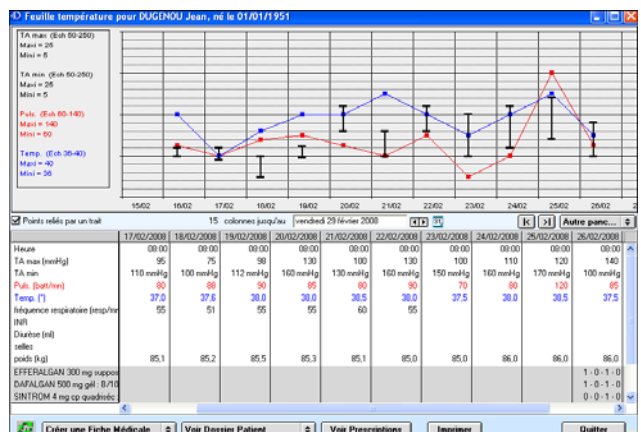

Feuille température pour DUGINDOU Jean, né le 01/01/1951

TA max (6h-20-260) Maxi = 20 Mini = 6
TA min (6h-20-260) Maxi = 26 Mini = 5
Puls (6h-190) Maxi = 140 Mini = 60
Temp (6h-36-40) Maxi = 40 Mini = 36

Points saisis par un trait	17/02/2008	18/02/2008	19/02/2008	20/02/2008	21/02/2008	22/02/2008	23/02/2008	24/02/2008	25/02/2008	26/02/2008
Heure	00:00	00:00	00:00	00:00	00:00	00:00	00:00	00:00	00:00	00:00
TA max (mmHg)	95	95	98	100	100	100	100	110	120	140
TA min (mmHg)	110	100	112	100	130	160	150	160	170	100
Puls (bat/min)	80	88	90	85	80	90	70	80	120	85
Temp (°C)	37,0	37,6	38,8	38,0	38,5	38,0	37,5	38,0	38,5	37,5
SpO2 (sat/100)	95	91	95	95	95	95				
Diabète (nd)										
selles poids (kg)	85,1	85,2	85,5	85,3	85,1	85,0	85,0	86,0	86,0	86,0
ESSESALGAN 300 mg suspco										1 - 0 - 1 - 0
DAFALGAN 500 mg gel. B/10										1 - 0 - 1 - 0
SINTROM 4 mg cp quadihéric										0 - 0 - 1 - 0

Atelier de développement

L'ensemble du dossier est adaptable par l'utilisation d'un atelier de développement permettant la création de nouveaux objets pour enrichir ou créer de nouveaux questionnaires :

- Fiches médicales,
- Protocoles,
- Données numériques,
- Données alphanumériques,
- Listes,
- ...



Interfaces : Portail de communication

DIAMM par son portail de communication coopère avec les application tierces.

- Intra établissement : pour la récupération automatique temps réel des données administratives du patient; pour l'export des informations T2A vers la facturation.
- Vers l'extérieur : export de données vers les réseaux de soins, le DMP.



Technique

Client/serveur, zéro administration, multi process, sauvegarde automatique intégrée, réseau hétérogène, poste nomade, client léger.

Ce dossier vous intéresse, notre Service Commercial est à votre écoute au 03 83 44 81 81 ou par mail : commercial@micro6.fr

Retrouvez toute l'actualité des produits & solutions MICRO 6 sur www.micro6.fr.